

DEPARTAMENTO DE EDIFICAÇÕES E ESTRADAS DE RODAGEM DO ESTADO DE MINAS GERAIS

DEER/MG

ORGANOGRAMA

Decreto nº 47.069, de 25 de outubro de 2016

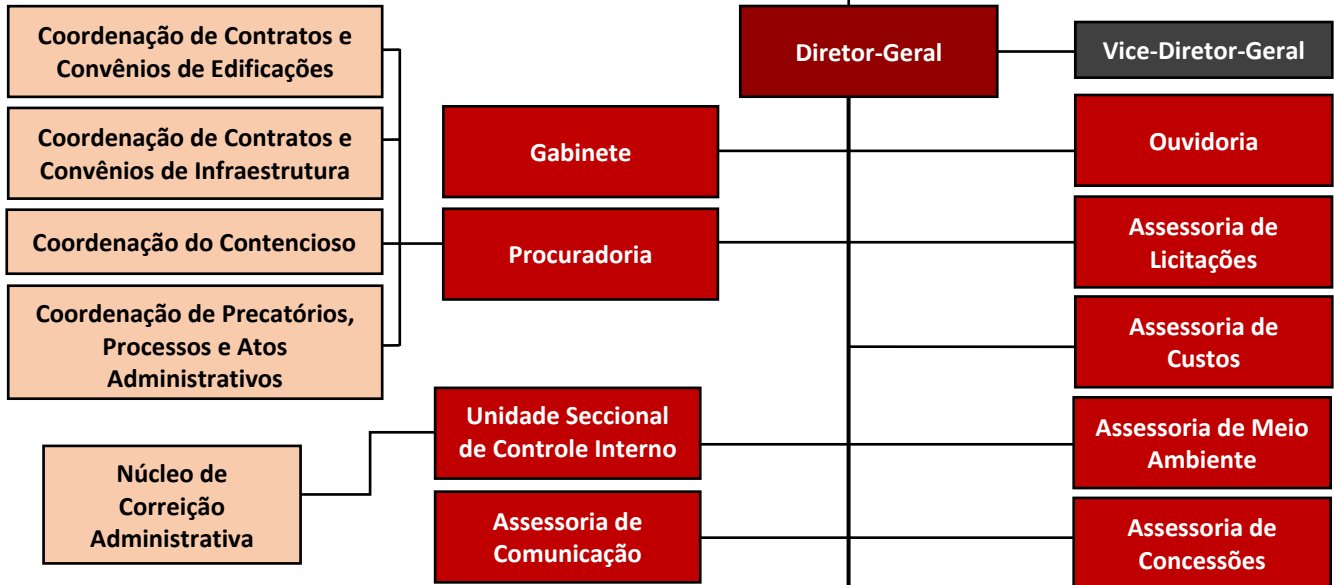

LEGISLAÇÃO ASSOCIADA

- Lei Delegada nº 164, de 25 de janeiro de 2007
- Lei Delegada nº 180, de 20 de janeiro de 2011
- Decreto nº 45.785, de 29 de novembro de 2011
- Resolução Conj. CGE/DER/MG nº 001, de 16 de dezembro de 2011
- Instrução Normativa DF/GPM de 23 de março de 2012
- Lei 21.077, de 27 de dezembro de 2013
- Decreto nº 46.409, de 30 de dezembro de 2013
- Decreto nº 46.542, de 24 de junho de 2014
- Decreto nº 47.069, de 25 de outubro de 2016

